〈附件五〉一般採購/限制性招標流程圖
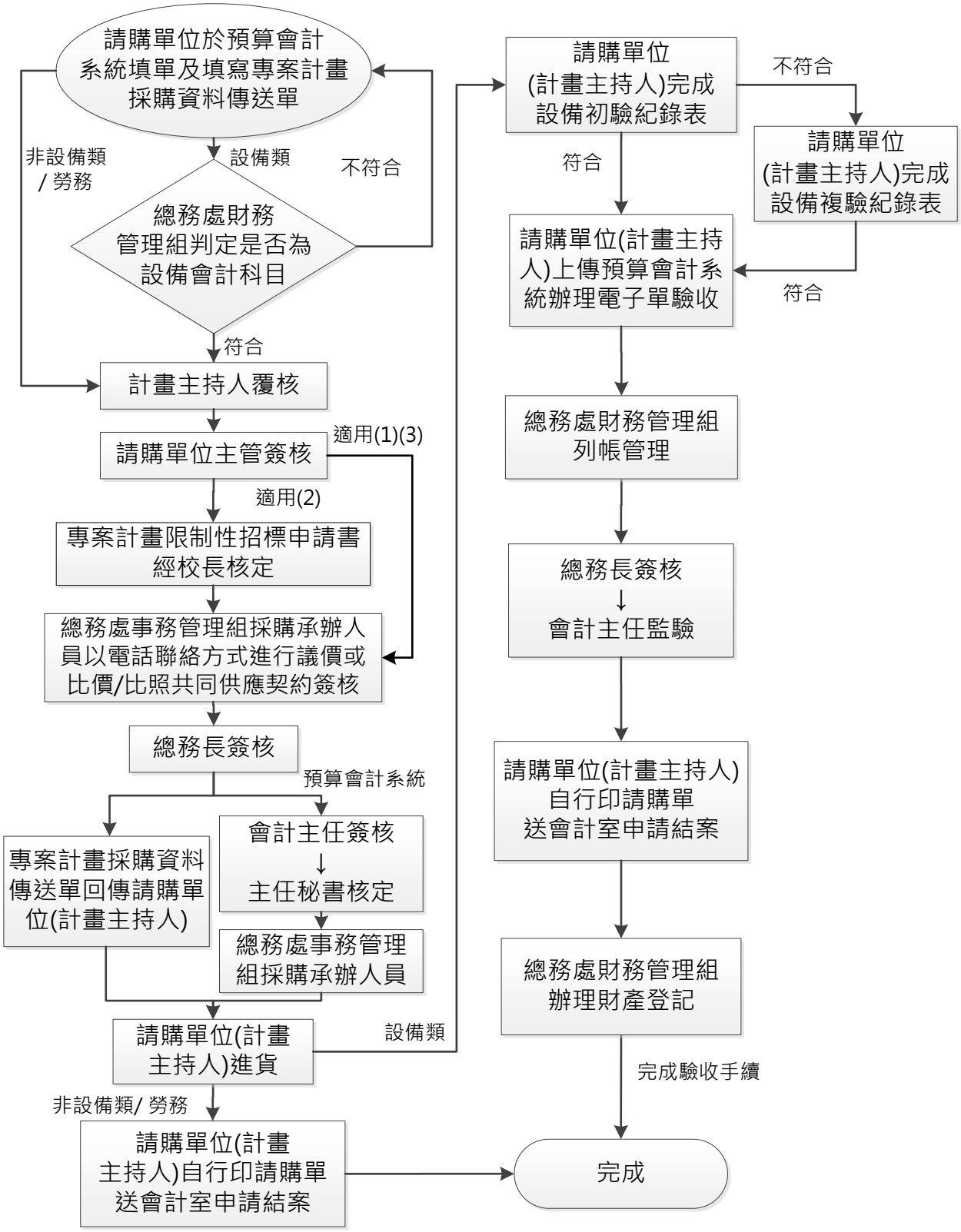
適用（1）一般採購－新台幣15萬元以上未滿30萬元
（2）限制性招標－新台幣15萬元以上未滿30萬元
（3）比照共同供應契約－新台幣15萬元以上未滿30萬元