

教育部 函

地址：臺北市中山南路5號
聯絡人：黃乙軒
電話：(02)77367819
Email：yutsuki@mail.moe.gov.tw

受文者：元智大學

發文日期：中華民國105年10月19日
發文字號：臺教學(三)字第1050147152號
速別：普通件
密等及解密條件或保密期限：
附件：教育部105年性平防治教育專業人員研習實施計畫(1050147152_Attach1.pdf)

主旨：檢送本部辦理「105年度校園性侵害性騷擾或性霸凌行為
人防治教育專業人員培訓研習會」實施計畫乙份，請貴校
派員參與，請查照。

說明：

- 一、為提升大專校院執行校園性侵害、性騷擾或性霸凌事件行為人防治教育專業人員相關知能及性別平等意識，以強化校園性侵害、性騷擾或性霸凌事件行為人接受防治教育之成效，委託天翌管理顧問有限公司辦理旨揭研習會。
- 二、定於105年11月9日(星期三)至105年11月11日(星期五)假交通部鐵路局國際會議廳(新北市板橋區縣民大道二段7號[板橋車站]北1A辦公大樓20樓)辦理，研習對象為依據「性別平等教育法」第25條第2項規定，執行校園性別事件加害人8小時性別平等教育相關課程之防治教育人員，名額計140人(依報名次序額滿為止)。
- 三、請以網路或傳真方式報名，網路報名網址：<https://goo.gl/XvUyRD>，傳真：03-8353991。報名截止時間：105年10月31日(星期一)17時，聯絡人：熊宇凡小姐(02)2552-7



115。

四、旨揭實施計畫業掛載於本部性別平等教育全球資訊網 (<https://www.gender.edu.tw/index.asp>) 最新消息之一般性活動區，請逕行下載運用。

正本：各公私立大專校院

副本：天翌管理顧問有限公司、本部學生事務及特殊教育司

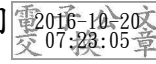

裝



線

105年度校園性侵害性騷擾或性霸凌行為人防治教育 專業人員培訓研習會 實施計畫

一、研習目的：

提升學校執行校園性侵害、性騷擾或性霸凌事件行為人防治教育專業人員相關知能及性別平等意識，以強化校園性侵害、性騷擾或性霸凌事件行為人接受防治教育之成效。

二、參加人員規劃：

依據《性平法》第25條第2項規定，針對執行校園性別事件加害人8小時性別平等教育相關課程之防治教育人員，辦理大專校院人員1場次。

三、主辦及承辦單位：主辦機關－教育部 承辦單位－天翌管理顧問有限公司

四、培訓日期及地點：

日期：105年11月9日(星期三)~105年11月11日(星期五)

地點：交通部鐵路局國際會議廳

(新北市板橋區縣民大道二段7號[板橋車站]北1A辦公大樓20樓)

五、培訓名額：名額上限140名。

六、報名方式：可以網路或傳真方式報名，網路報名網址如下，紙本報名表如附件1。報名截止時間：105年10月31日(星期一)17時

(一)、報名網址：<https://goo.gl/XvUyRD>



(二)、報名完成系統將自動寄發報名成功通知，本公司將於課程開始前5日以e-mail寄發行前通知。

*報名注意事項

1. 因一個E-MAIL只能報名一次，請以本人EMAIL報名，以利活動相關資訊傳達。
2. 填寫完報名表單後，需再次點取確認報名，完成報名程序。
3. 報名完成後會收到E-MAIL系統寄送待審核信件，信件內附修改資料之網址連結，如需修改資料點取更改即可。
4. 個人資料如需修改，需經由本人至個人信箱點取連結做修改，系統無權力做更改。
5. 依教育部核定之名單將會收到審核成功或不通過信件。
6. 如需查詢審核結果，點取報名系統之報名結果即可查詢。

七、住宿規劃：本次活動不提供住宿，由報名學員之服務學校負擔差旅費，可參考承辦單位建議之住宿地點，或請承辦單位代訂住宿。

八、報名聯絡人：熊宇凡 (02)2552-7115。

☆ 若遇颱風來襲，是否如期上課以政府公告為準，相關訊息可至「105年度校園性侵害性騷擾或性霸凌行為人防治教育專業人員培訓研習會」專屬網頁(<https://goo.gl/vd6Plc>)查詢。

九、課程表及交通資訊：

(一)、課程表

時間	日期	11月9日(星期三)	11月10日(星期四)	11月11日(星期五)
09:30~10:00		報到		
10:00~10:20		開幕式暨課程說明 【承辦單位代表】	報到	報到
10:20~11:50		核心課程-必修3.(2 hr) ✓ 校園性別事件之類型與特性(一) 1. 校園性侵害事件之類型與特性 2. 校園性騷擾事件之類型與特性 3. 校園性霸凌事件之類型與特性	性別平等教育相關議題課程-選修A(2 hr) ✓ 性別平等意識與校園文化	核心課程-必修4.(2 hr) 校園性別事件行為人性別平等教育課程規劃與設計及教材教法(分組授課) 1. 教育概論與學習心理 2. 課程之規劃與設計及教材之選用或編撰 3. 課程成效評估及回饋機制 4. 課程設計參考範例與討論 分4組： (1)校園性騷擾事件學生行為人防治教育 (2)校園性霸凌事件學生行為人防治教育 (3)校園性侵害事件學生行為人防治教育 (4)校園性別事件身心障礙學生行為人防治教育
11:50~13:00		午餐		
13:00~14:30		核心課程-必修3.(2 hr) ✓ 校園性別事件之類型與特性(二) 1. 刑法第227條之相關案例與特性 2. 行為人行為類型、心理動機及常見迷思	性別平等教育相關議題課程-選修B(2 hr) ✓ 性別與身體	性別平等教育相關議題課程-選修C(2 hr) ✓ 校園性別主流化

14:30~14:50	茶敘休息		
14:50~17:20	核心課程-必修 2. (3 hr) ✓ 校園性別事件中的歧視、平等與權力議題 1. 性別歧視：直接歧視與間接歧視 2. 平等：形式平等、保護式平等與實質平等，並參酌我國大法官所做有關「平等」意涵之解釋內容 3. 權力關係	核心課程-必修 1. (3 hr) ✓ 法律及倫理之介紹與案例 1. CEDAW 及施行法簡介 2. 性別平等教育法及子法(細則與準則 3. 相關法律(含刑法第 227 條及「注意事項」) 4. 相關教育及輔導專業倫理規範 5. 如何建立行為人法律認知	綜合座談 (14:50~15:50) 【教育部代表】 【與談人 2 人】

(二)、交通資訊

地點：交通部鐵路局國際會議廳

(新北市板橋區縣民大道二段7號[板橋車站])



1. 自行前往：

(1) 開車：

高速公路：國道一號：由五股交流道下，走台64縣於板橋下交流道直走民生路二段，右轉縣民大道即可到達。

國道三號：由中和交流道下，走台64縣於板橋下交流道，迴轉後直走民生路二段，右轉縣民大道即可到達。

(2) 停車資訊：可停放板橋車站地下室（收費每小時40元）；市民廣場地下停車場（收費每小時 30 元）或特專三停車場（收費每小時 20 元，例假日每小時30元）。



(3) 大眾運輸（高鐵、台鐵、捷運、公車）：

- 高鐵：板橋站下車。
- 台鐵：板橋站下車。
- 捷運：板橋站下車。
- 公車：51、234、245、265、307、651、667、705、810、813、813區、847、926、926副、1032、99、786、805、812、848、857、920、932、948、F501、F502、藍32、藍33、藍37、藍38、環狀線先導公車、環狀線區間車、264、310、656、701、702、793、806、910、930、2021、9103，至板橋公車站下車即可達。

105 年度校園性侵害性騷擾或性霸凌行為人防治教育專業人員培訓研習會 (105/11/9-11/11) 報名表				
參與單位(全名)				
基本資料	姓名		職稱	
	性別	<input type="checkbox"/> 男 <input type="checkbox"/> 女	用餐	<input type="checkbox"/> 葷食 <input type="checkbox"/> 素食
聯絡方式	電話		手機	
	E-mail			
依分組志願填寫課程名稱順序		<input type="checkbox"/> (1)校園性騷擾事件學生行為人防治教育 <input type="checkbox"/> (2)校園性霸凌事件學生行為人防治教育 <input type="checkbox"/> (3)校園性侵害事件學生行為人防治教育 <input type="checkbox"/> (4)校園性別事件身心障礙學生行為人防治教育		
報名須知	一、報名截止時間：105年10月31日（星期一）17時。 二、書面報名：填妥之報名表請寄至 tianyi97055@gmail.com 天翌管理顧問有限公司或傳真至：03-8353991。（為保障報名權益，報名後請來電確認是否收件） 三、因故不能參加者，請提早於活動五日前來電告知。 四、報名時若有疑問請務必來電洽詢，洽詢電話 02-25527115 或 0958-312600。 五、本報名表所填列之個人資料，將依個人資料保護法及各該地方政府相關法規之規定，僅於各項業務範圍內進行處理及利用。填寫報名者即視為同意處理及利用個人資訊。 六、如因不可抗拒之因素(如天災、颱風或重大意外等)以致活動延期或無法辦理時，將以電話通知參與學員。 七、本公司提供會議地點附近[藝宿商旅] [正點商務旅店]，供有住宿需求者參考(如附件二)。			

本會議提供會議地點附近住宿場地供學員參考。

藝宿商旅



房間設備

- | | |
|----------------|---------|
| ✓ 2 人房/一大床或二小床 | ✓ 電熱水壺 |
| ✓ 小冰箱 | ✓ 拖鞋 |
| ✓ 附贈早餐 2 客 | ✓ 沐浴用品 |
| ✓ 房內無線上網 | ✓ 電視機 |
| ✓ 吹風機 | ✓ 戶外景觀窗 |

交通資訊



地址：新北市板橋區府中路 67 號

乘車資訊

► 自行開車：

國道一號(中山高)：五股交流道→接 64 快速道路→板橋出口下→文化路右轉→東門街口即抵達。

國道三號(北二高)：中和交流道→接東西向快速道路→板橋文化路左轉→東門街口即抵達。

► 大眾運輸：

台鐵：搭乘至板橋站，步行時間約 15 分鐘；轉搭捷運至府中站二號出口。

高鐵：搭乘至板橋站，步行時間約 15 分鐘；轉搭捷運至府中站二號出口。

捷運：搭乘至府中站二號出口斜對面，步行約二分鐘。(新北市政府警察局正對面)

正點商務旅店



房間設備

- | | |
|-------------|---------|
| ✓ 2 人房/1 大床 | ✓ 電熱水壺 |
| ✓ 附贈早餐 2 客 | ✓ 拖鞋 |
| ✓ 液晶電視機 | ✓ 沐浴用品 |
| ✓ 房內無線上網 | ✓ 電冰箱 |
| ✓ 吹風機 | ✓ 免費礦泉水 |

交通資訊

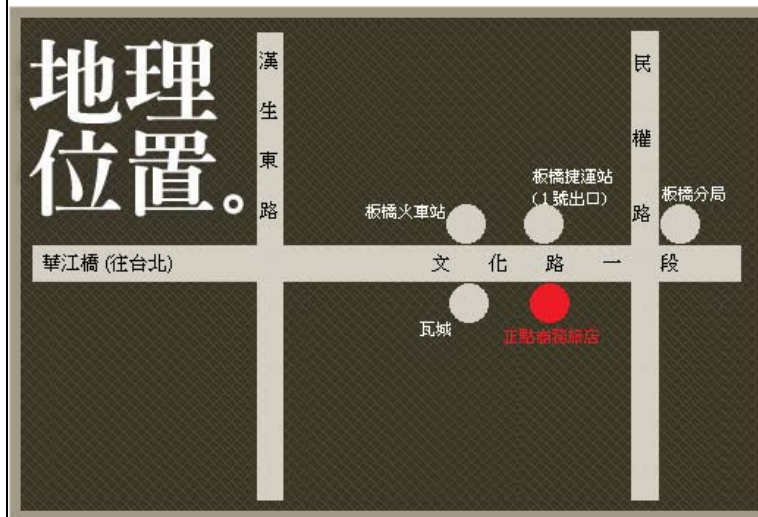

- 地址：新北市 板橋區 文化路一段 55 號 1 F
- 電話：(02) 2968-4152
- 地理位置：板橋火車站斜對面，步行約 2 分鐘路程。板橋捷運站一號出口正對面，步行約 1 分鐘路程。台灣高鐵板橋站（北門方向）斜對面，步行約 2 分鐘路程。搭乘公車可在 萬坪公園站（追風廣場）下車（位於公車 板橋火車站 站牌旁）
- 可搭乘的公車為：
 - 264, 307, 310, 656, 701, 702, 786, 793, 805, 806,
 - 810, 812, 848, 857, 910, 920, 930, 930 延, 932,
 - 948, 982 區間環狀先導車, 99, 1070, F501,
 - F502, F511, 藍 32, 藍 37, 藍 38